



CÁMARA ECUATORIANA  
DE INDUSTRIALES Y  
PROCESADORES ATUNEROS



**PULSO ATUNERO**

*Las cifras del mundo en tus redes*



CÁMARA ECUATORIANA  
DE INDUSTRIALES Y  
PROCESADORES ATUNEROS



# ESTADOS UNIDOS DE AMÉRICA

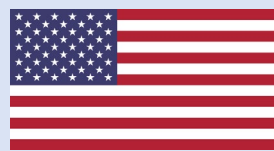

## PARTIDA 030342: ATÚN ALETA AMARILLA (THUNNUS ALBACARES), EXCEPTO FILETES, HÍGADOS Y HUEVAS, CONGELADOS

IMPORTACIÓN MENSUAL POR ESTADOS UNIDOS DE AMÉRICA  
en kilogramos

MES	2020	2021	2022	2023	VARIACIÓN 2023/2022
ENERO	211.310	381.468	647.699	290.201	-55,20%
FEBRERO	112.517	191.733	518.334	317.542	-38,74%
MARZO	177.891	392.268	632.546	337.945	-46,57%
ABRIL	271.668	175.109	833.571	316.762	-62,00%
MAYO	65.684	429.392	1.150.296	327.785	-71,50%
JUNIO	118.988	519.819	1.052.436	263.849	-74,93%
JULIO	104.557	501.007	736.054	414.237	-43,72%
AGOSTO	301.654	462.164	751.841	412.059	-45,19%
SEPTIEMBRE	232.829	546.023	437.902	407.342	-6,98%
OCTUBRE	250.996	536.382	538.057	356.466	-33,75%
NOVIEMBRE	196.502	362.129	376.407	330.324	-12,24%
TOTAL (NOV.)	2.044.596	4.497.494	7.677.165	3.774.512	-50,83%

## ATUN ALETA AMARRILLA (THUNNUS ALBACARES) EXCEPTO FILETES, HÍGADOS Y HUEVAS, CONGELADOS

PRECIO CIF IMPORTACIÓN POR ESTADOS UNIDOS DE AMÉRICA  
en USD CIF/kilogramo

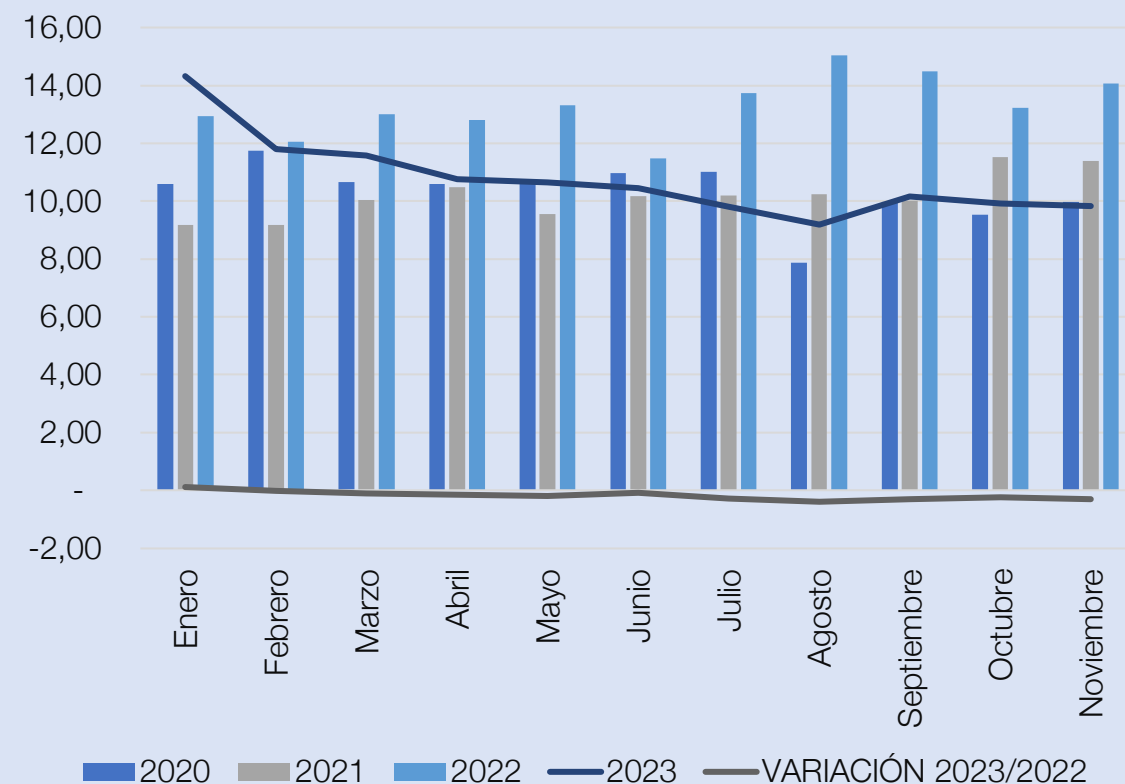

## PARTIDA 030342: ATÚN ALETA AMARILLA (THUNNUS ALBACARES), EXCEPTO FILETES, HÍGADOS Y HUEVAS, CONGELADOS

ENERO – NOVIEMBRE / IMPORTACIÓN POR ESTADOS UNIDOS DE AMÉRICA POR PAÍS en kilogramos

PAÍS	2020	2021	2022	2023	VARIACIÓN 2023/2022
INDONESIA	419.589	1.479.193	1.598.149	1.057.780	-33,81%
VIETNAM	1.213.183	2.507.162	5.211.395	2.385.998	-54,22%
FILIPINAS	190.297	111.513	322.550	39.485	-87,76%
MALDIVAS	-	193.272	381.208	195.100	-48,82%
OTROS	221.527	206.354	161.841	96.149	-40,59%
<b>TOTAL</b>	<b>2.044.596</b>	<b>4.497.494</b>	<b>7.675.143</b>	<b>3.774.512</b>	<b>-50,82%</b>

Fuente: USITC

## PARTIDA 030342: PARTICIPACIÓN DE PROVEEDORES EN EL MERCADO DE EE.UU.

ENERO – NOVIEMBRE en porcentajes

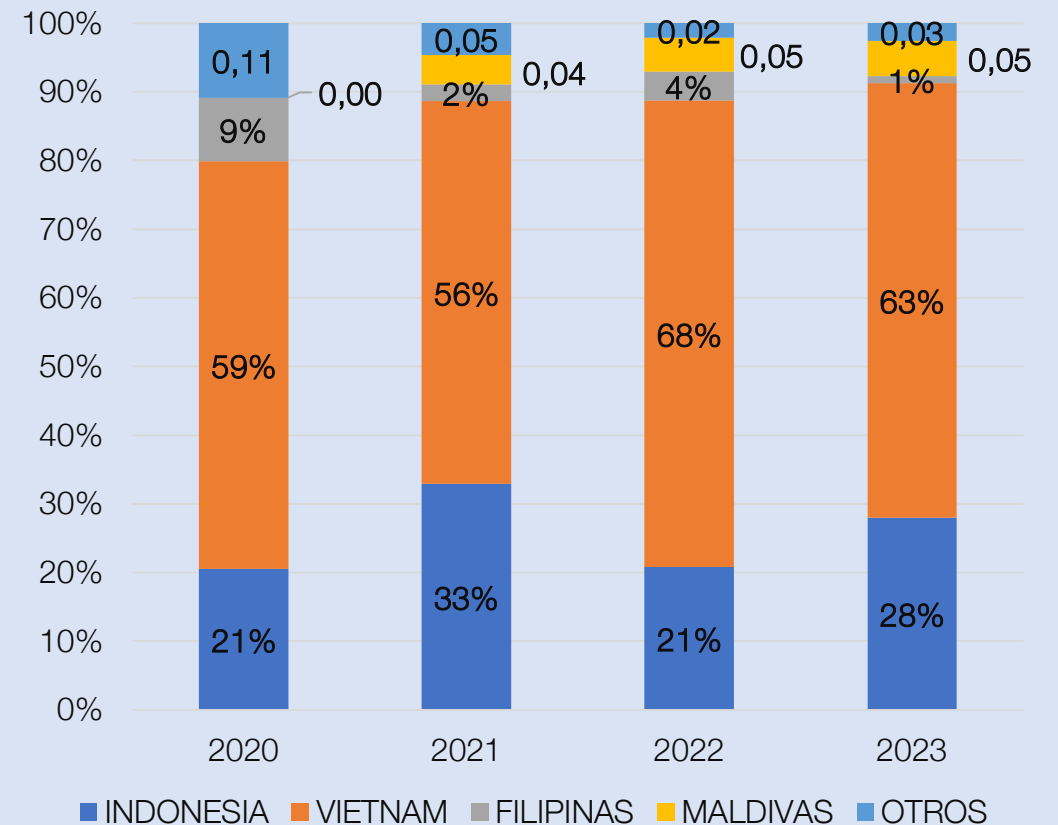

## PARTIDA 16.04.14.10: ATÚN Y LISTADO, ENTEROS O EN PIEZAS, PERO SIN PICAR, EN ACEITE, EN RECIPIENTES HERMÉTICOS.

ENERO – NOVIEMBRE / IMPORTACIÓN MENSUAL POR ESTADOS UNIDOS DE AMÉRICA en kilogramos

MES	2020	2021	2022	2023	VARIACIÓN 2023/2022
ENERO	892.483	1.096.812	1.505.626	1.113.051	-26,07%
FEBRERO	965.029	1.147.901	1.247.795	1.533.060	22,86%
MARZO	1.285.252	1.112.211	1.277.035	1.929.335	51,08%
ABRIL	1.501.536	1.267.829	1.502.630	1.340.827	-10,77%
MAYO	1.119.328	839.816	1.289.848	1.548.354	20,04%
JUNIO	1.317.166	804.567	1.149.068	1.342.297	16,82%
JULIO	1.419.675	1.155.404	1.016.510	1.100.886	8,30%
AGOSTO	1.362.869	1.349.382	1.001.998	1.603.820	60,06%
SEPTIEMBRE	1.153.456	1.054.139	1.586.692	1.622.871	2,28%
OCTUBRE	819.281	901.124	1.127.846	1.146.891	1,69%
NOVIEMBRE	1.178.172	1.288.201	1.964.720	1.558.172	-20,69%
TOTAL (A NOV)	13.014.247	12.017.386	14.669.768	15.839.564	7,97%

Fuente: USITC

## PARTIDA 16.04.14.10: PRECIO CIF IMPORTACION POR EE.UU

En USD/kg

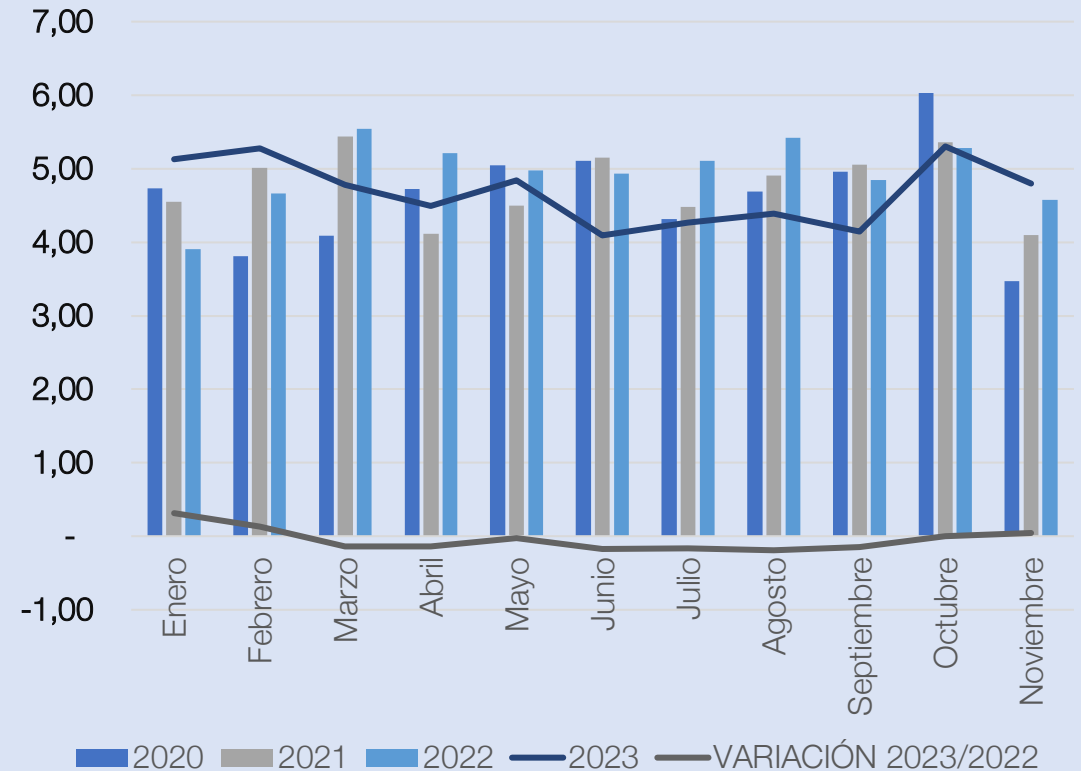

## PARTIDA 16.04.14.10: ATUN LISTADO ENTEROS O EN PIEZAS PERO SIN PICAR, EN ACEITE O EN RECIPIENTES HERMÉTICOS

IMPORTACIÓN POR ESTADOS UNIDOS DE AMERICA A NOVIEMBRE POR PAIS  
en kilogramos

PAÍS	2020	2021	2022	2023	VARIACIÓN 2023/2022
MÉXICO	3.969.938	3.433.164	5.161.501	5.152.654	-0,17%
COSTA RICA	2.161.322	1.352.663	1.968.971	2.419.591	22,89%
THAILANDIA	1.670.160	1.400.191	1.173.749	1.206.885	2,82%
ECUADOR	1.077.419	649.860	1.012.246	897.269	-11,36%
SENEGAL	200.256	974.384	827.518	1.149.904	38,96%
COREA DEL SUR	710.837	559.376	601.831	587.693	-2,35%
ESPAÑA	735.749	890.018	806.872	1.286.515	59,44%
PERU	951.194	1.400.191	412.935	915.412	121,68%
VIETNAM	75.310	170.453	467.558	224.794	-51,92%
FILIPINAS	329.835	107.938	39.804	22.079	-44,53%
OTROS	1.132.227	1.079.148	2.196.783	1.976.768	-10,02%
<b>TOTAL</b>	<b>13.014.247</b>	<b>12.017.386</b>	<b>14.669.768</b>	<b>15.839.564</b>	<b>7,97%</b>

## PARTICIPACIÓN DE PROVEEDORES EN EL MERCADO DE EE.UU. PARTIDA 16.04.14.10

ENERO – NOVIEMBRE EN PORCENTAJE

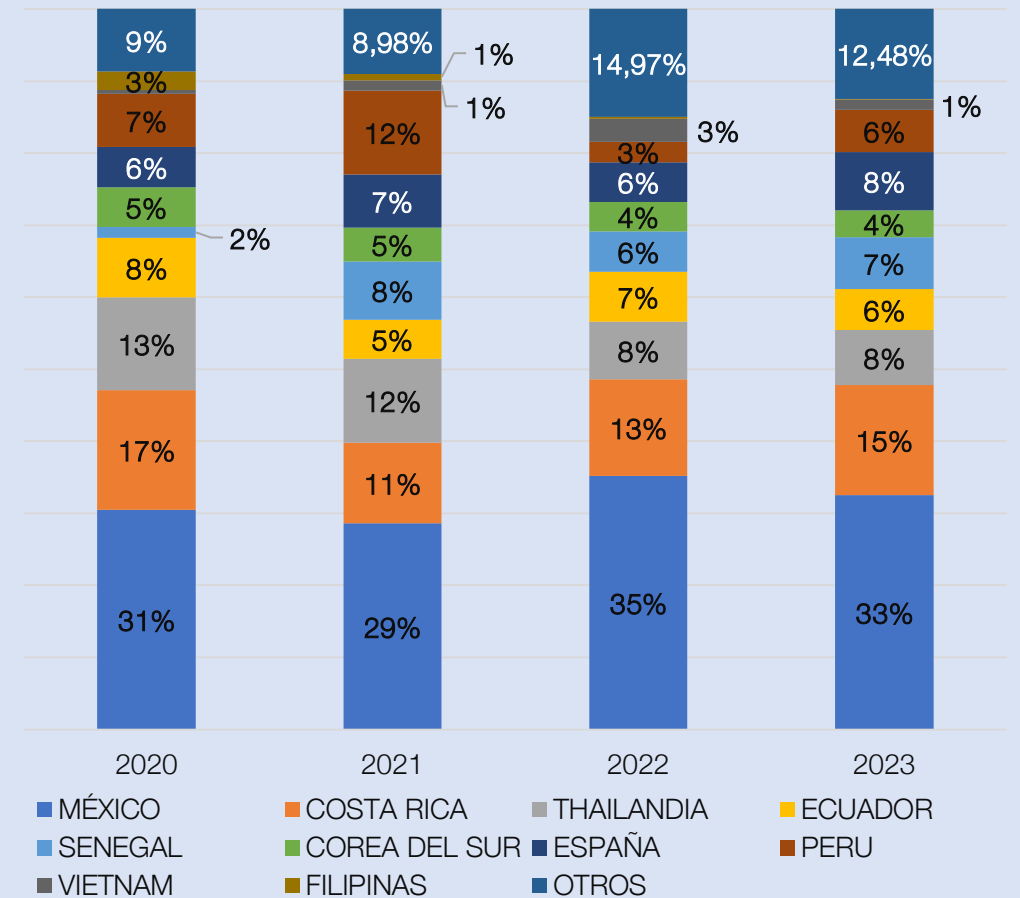

**PARTIDA 16.04.14.30 ATUN Y BARILETE, NO EN ACEITE, EN RECIPIENTES HERMETICOS, n/o 7kg, NO PERTENECIENTES A LOS EE.UU., POR ENCIMA DE LA CUOTA**

IMPORTACIÓN MENSUAL POR ESTADOS UNIDOS DE AMERICA A NOVIEMBRE  
en kilogramos

MES	2020	2021	2022	2023	VARIACIÓN 2023/2022
ENERO	12.432.734	22.545.499	18.293.299	22.055.393	20,57%
FEBRERO	9.149.564	10.382.450	10.800.755	12.212.612	13,07%
MARZO	14.818.721	13.275.918	13.684.727	11.423.598	-16,52%
ABRIL	15.394.811	12.090.168	16.307.007	13.705.629	-15,95%
MAYO	15.303.987	13.062.216	14.456.077	13.452.814	-6,94%
JUNIO	15.831.304	12.187.184	12.977.216	12.833.028	-1,11%
JULIO	15.699.562	9.946.850	13.023.733	13.249.244	1,73%
AGOSTO	15.082.086	11.451.313	16.086.356	12.813.760	-20,34%
SEPTIEMBRE	16.519.669	9.810.319	14.615.768	10.811.074	-26,03%
OCTUBRE	16.774.343	9.606.000	17.310.092	12.821.795	-25,93%
NOVIEMBRE	15.541.264	10.666.790	14.991.683	11.251.583	-24,95%
TOTAL (A NOV.)	162.548.045	135.024.707	162.546.713	146.630.530	-9,79%

Fuente: USITC

**PRECIO CIF IMPORTACIÓN POR ESTADOS UNIDOS DE AMÉRICA DE LA PARTIDA 16.04.14.30 en USD/kg**

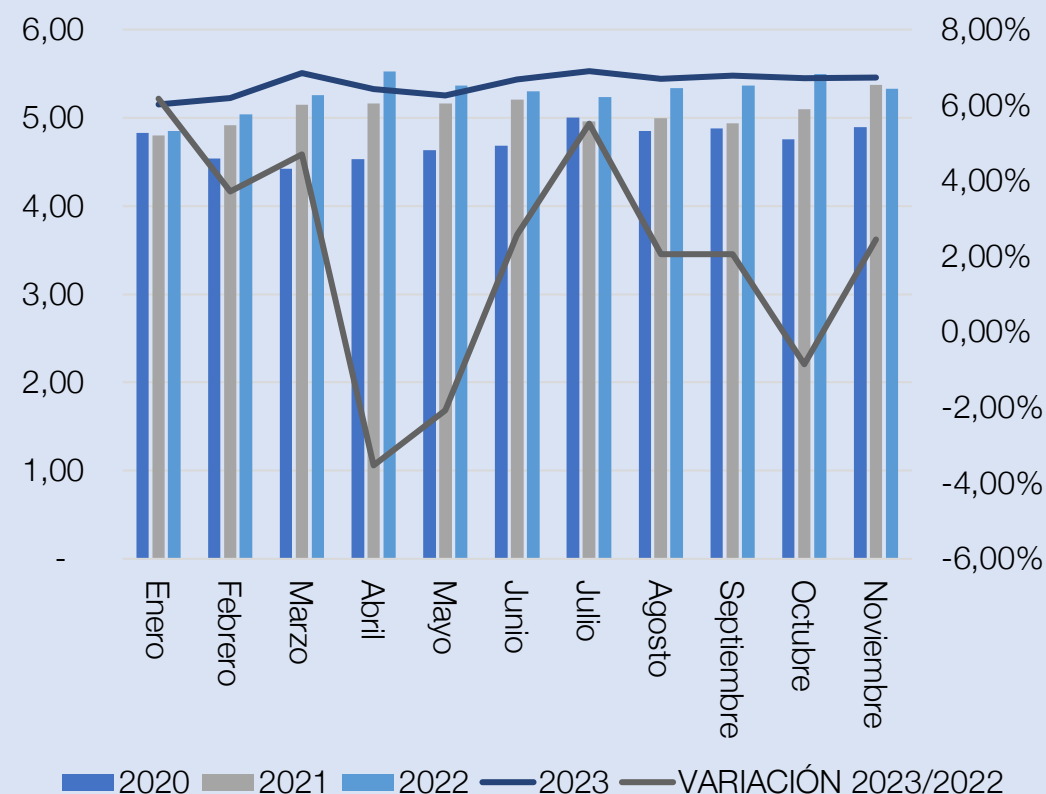

**PARTIDA 16.04.14.30 ATUN Y BARILETE, NO EN ACEITE, EN RECIPIENTES HERMETICOS, n/o 7kg, NO PERTENECIENTES A LOS EE.UU., POR ENCIMA DE LA CUOTA**

IMPORTACIÓN POR ESTADOS UNIDOS DE AMERICA A NOVIEMBRE POR PAIS  
en kilogramos

PAÍS	2020	2021	2022	2023	VARIACIÓN 2023/2022
MÉXICO	13.432.569	10.098.918	11.835.837	10.141.697	-14,31%
COSTA RICA	578.055	760.545	114.934	554.835	382,74%
THAILANDIA	101.114.523	72.838.980	87.798.908	78.303.626	-10,81%
ECUADOR	15.641.282	15.411.772	23.365.178	18.786.927	-19,59%
SENEGAL	7.199.556	9.173.153	10.334.290	11.201.818	8,39%
INDONESIA	7.583.437	9.118.209	9.733.741	7.573.797	-22,19%
VIETNAM	12.492.906	10.399.373	13.620.328	12.761.032	-6,31%
FILIPINAS	3.123.222	5.476.944	2.900.658	5.564.379	91,83%
OTROS	1.382.495	1.746.813	2.842.839	1.742.419	-38,71%
<b>TOTAL</b>	<b>162.548.045</b>	<b>135.024.707</b>	<b>162.546.713</b>	<b>146.630.530</b>	<b>-9,79%</b>

**PARTICIPACIÓN DE PROVEEDORES EN EL MERCADO DE EE.UU. PARTIDA 16.04.14.30 ENERO – MAYO EN PORCENTAJE**

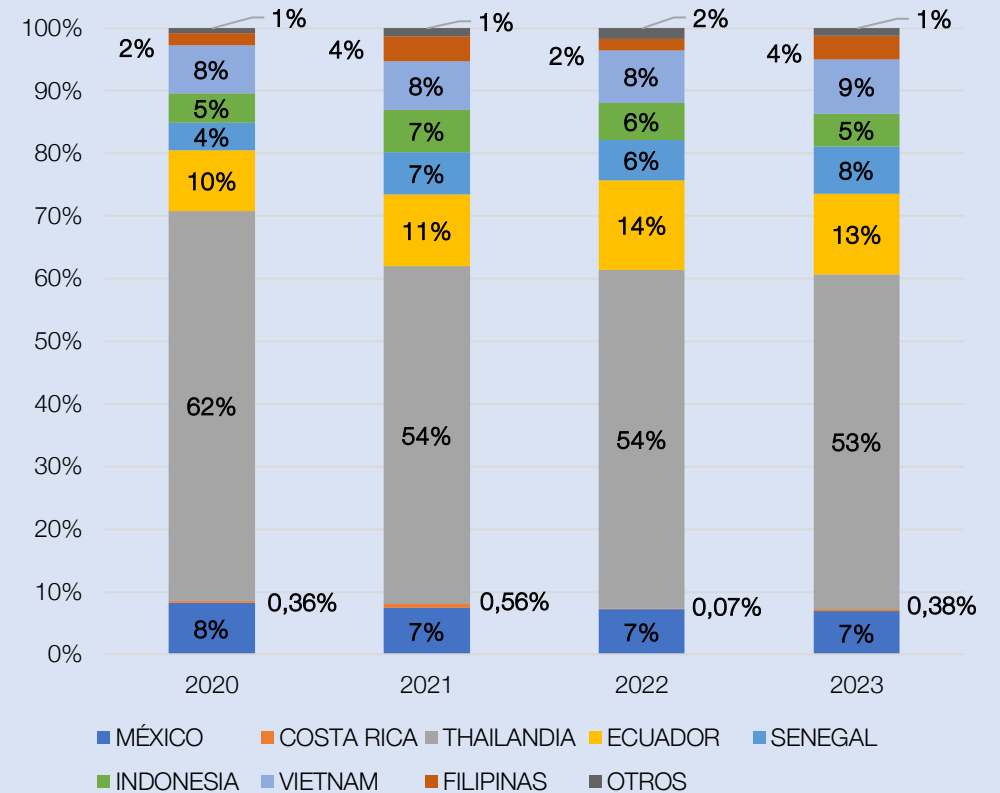



**PARTIDA 16.04.14.40: Atún y listado, no en envases herméticos, no en aceite, a granel o en envases inmediatos con un peso superior a 6,8 kg cada uno**

IMPORTACIÓN POR ESTADOS UNIDOS DE AMÉRICA  
en kilogramos ENERO - NOVIEMBRE

MES	2020	2021	2022	2023	VARIACIÓN 2023/2022
ENERO	4.091.154	4.451.632	4.294.943	5.462.951	27,19%
FEBRERO	3.496.920	3.315.091	4.747.225	2.437.163	-48,66%
MARZO	5.489.155	3.971.062	3.439.991	3.595.694	4,53%
ABRIL	5.599.071	4.443.962	5.151.864	3.744.882	-27,31%
MAYO	5.920.521	5.126.271	6.813.429	3.733.546	-45,20%
JUNIO	6.081.059	3.509.125	4.131.321	2.904.342	-29,70%
JULIO	7.372.473	3.992.060	2.706.061	2.611.352	-3,50%
AGOSTO	7.589.080	3.192.550	4.065.848	2.365.598	-41,82%
SEPTIEMBRE	5.554.169	2.741.811	2.774.289	3.539.798	27,59%
OCTUBRE	4.535.243	2.554.356	4.158.061	3.817.513	-8,19%
NOVIEMBRE	4.040.870	2.983.107	3.804.452	4.491.198	18,05%
TOTAL (nov.)	59.769.715	40.281.027	46.087.484	38.704.037	-16,02%

**PRECIO CIF IMPORTACIÓN POR EE.UU DE LA PARTIDA 16.04.14.40**  
en USD/kg

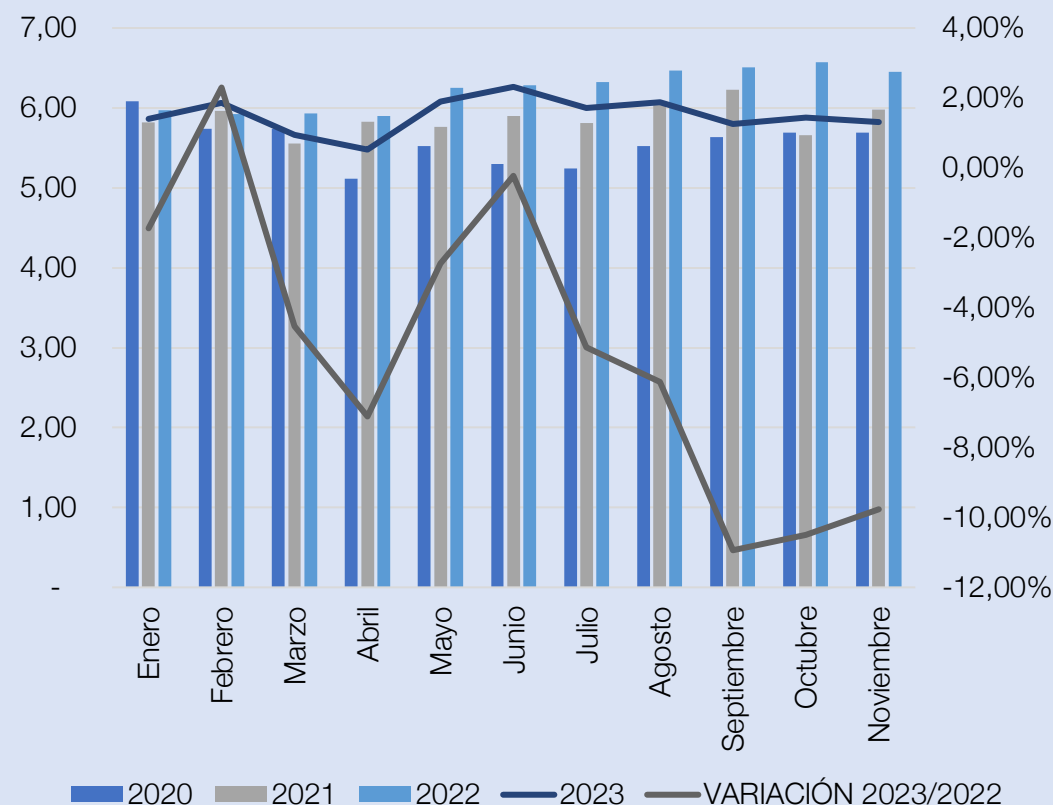

**PARTIDA 16.04.14.40: Atún y listado, no en envases herméticos, no en aceite, a granel o en envases inmediatos con un peso superior a 6,8 kg cada uno**

IMPORTACIÓN POR ESTADOS UNIDOS DE AMÉRICA  
ENERO – NOVIEMBRE en kilogramos

PAÍS	2020	2021	2022	2023	VARIACIÓN 2023/2022
THAILANDIA	22.703.901	11.361.965	13.555.024	12.549.343	-7,42%
FIJI	10.588.784	8.782.343	11.200.254	7.669.324	-31,53%
FILIPINAS	5.833.280	2.616.175	3.869.695	552.000	-85,74%
ECUADOR	1.877.074	403.920	1.444.058	-	-100,00%
INDONESIA	5.910.970	5.093.884	4.415.725	4.528.352	2,55%
VIETNAM	6.094.480	6.565.850	6.248.145	8.233.800	31,78%
MAURICIO	5.038.424	4.861.424	5.084.493	4.857.329	-4,47%
COLOMBIA	1.172.842	595.466	246.231	245.801	-0,17%
OTROS	549.960	-	23.859	68.088	185,38%

**PARTICIPACIÓN DE PROVEEDORES EN EL MERCADO DE EE.UU.  
PARTIDA 16.04.14.40**

ENERO – NOVIEMBRE EN PORCENTAJE

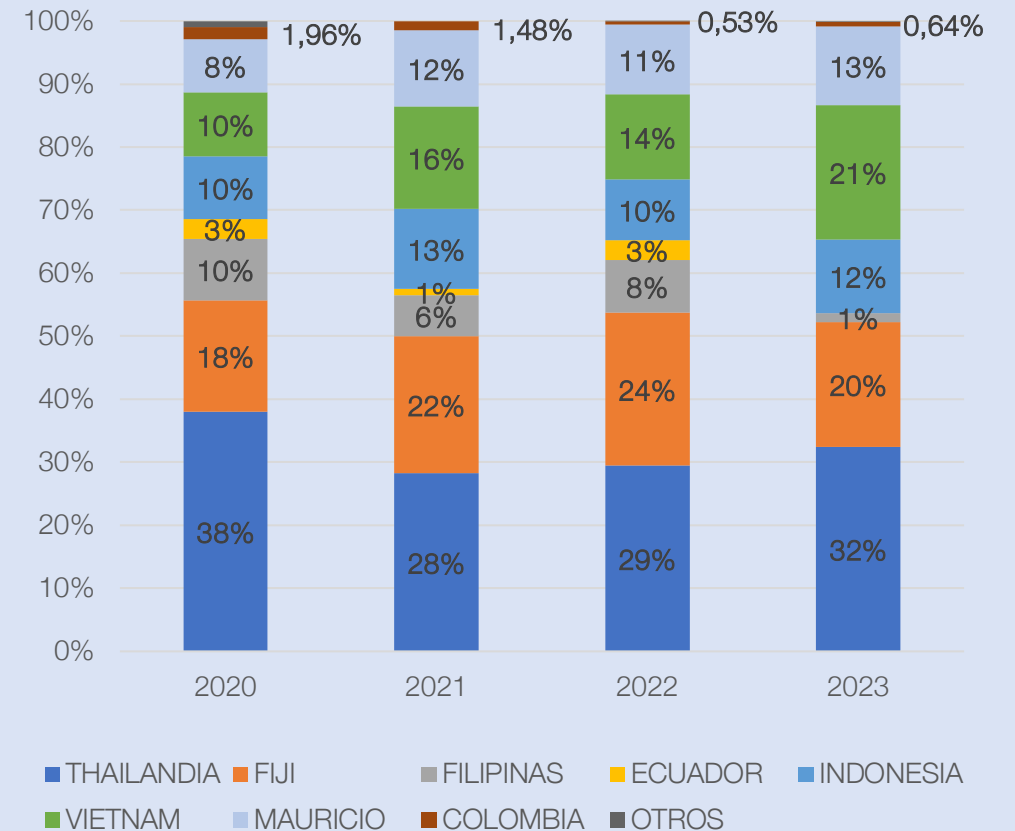

**PARTIDA 16.04.14.50: ATUN Y LISTADO, NO EN ENVASES HERMÉTICOS, NO EN ACEITE, NO A GRANEL NI EN RECIPIENTES CON UN PESO SUPERIOS A 6,8 Kg**

IMPORTACIÓN MENSUAL POR ESTADOS UNIDOS DE AMERICA A NOVIEMBRE  
en kilogramos

MES	2020	2021	2022	2023	VARIACIÓN 2023/2022
ENERO	43.884	14.333	39.177	20.097	-48,70%
FEBRERO	29.464	28.306	43.530	1.375	-96,84%
MARZO	43.069	17.124	18.473	10.047	-45,61%
ABRIL	88.832	11.090	62.016	30.732	-50,45%
MAYO	33.219	18.272	41.474	41.530	0,14%
JUNIO	4.362	44.503	53.256	46.098	-13,44%
JULIO	99	11.953	70.231	14.595	-79,22%
AGOSTO	70.051	53.439	67.779	37.812	-44,21%
SEPTIEMBRE	20.913	20.775	60.822	86.829	42,76%
OCTUBRE	27.369	5.038	54.202	25.879	-52,25%
NOVIEMBRE	33.137	38.994	39.401	28.787	-26,94%
TOTAL (NOV.)	394.399	263.827	550.361	343.781	-37,54%

**PRECIO CIF IMPORTACIÓN POR EE.UU**  
DE LA PARTIDA 16.04.14.50 en USD/kg

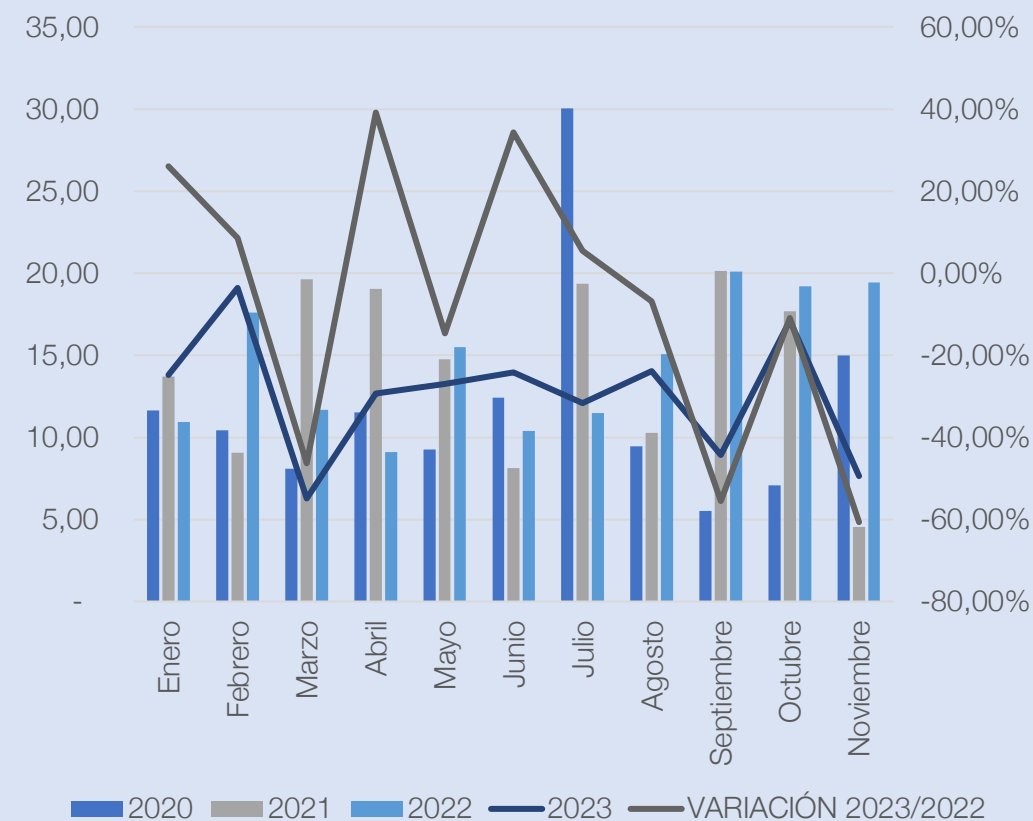

**PARTIDA 16.04.14.50: Atún y listado, no en recipientes herméticos, no a granel ni en recipientes inmediatos con un peso superior a 6,8 kg cada uno**

IMPORTACIÓN POR ESTADOS UNIDOS DE AMÉRICA POR PAÍS  
en kilogramos ENERO - NOVIEMBRE

PAÍS	2020	2021	2022	2023	VARIACIÓN 2023/2022
VIETNAM	88.153	106.317	289.893	180.253	-37,82%
THAILANDIA	37.500	21.405	61.440	8.555	-86,08%
INDONESIA	37.873	-	100.654	35.824	-64,41%
ECUADOR	135.140	96.650	71.721	91.342	27,36%
ITALIA	57.436	18.679	20.090	20.568	2,38%
OTROS	38.297	20.776	6.563	7.239	10,30%

**PARTICIPACIÓN DE PROVEEDORES EN EL MERCADO DE EE.UU.**  
PARTIDA 16.04.14.50 ENERO – NOVIEMBRE

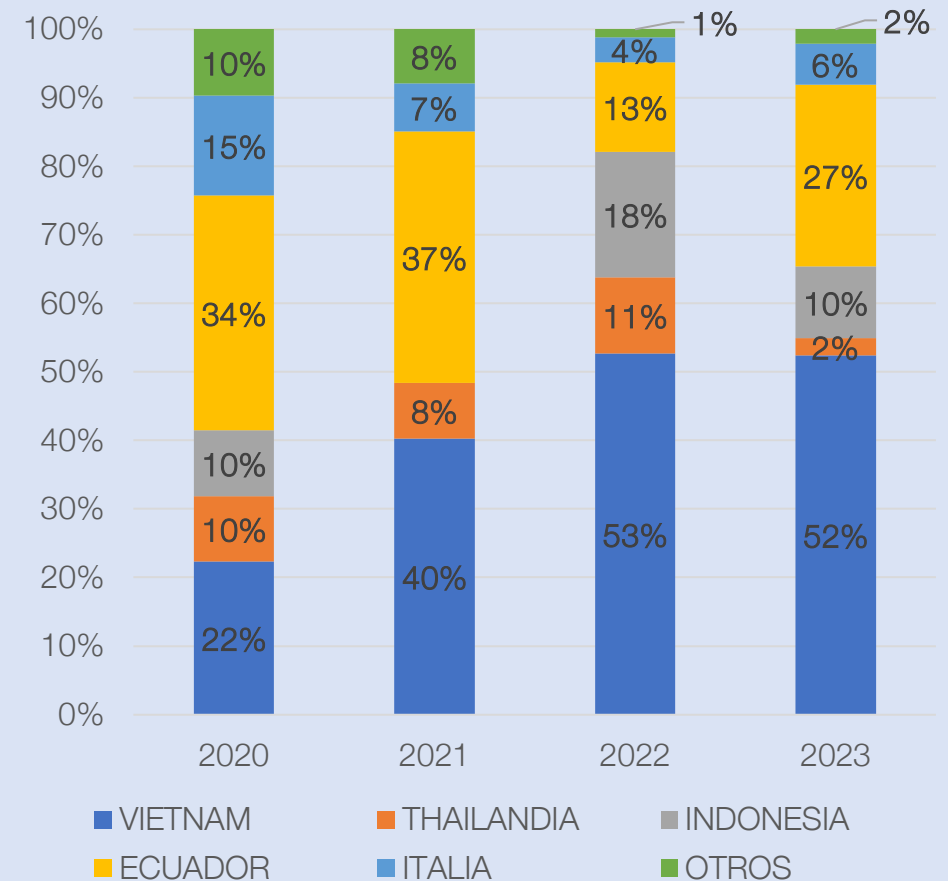

**PARTIDA 16,04,20. PESCADO PREPARADO O EN CONSERVA, NESOI, INCLUIDOS LOS PRODUCTOS QUE CONTENGAN CARNE DE CRUSTACEOS, MOLUSCOS, ETC. Y ALBÓNDIGAS DE PESCADO, PASTELES Y PUDINES**

IMPORTACIÓN MENSUAL POR ESTADOS UNIDOS DE AMERICA A NOVIEMBRE  
en kilogramos

MES	2020	2021	2022	2023	VARIACIÓN 2023/2022
ENERO	4.633.975	4.585.025	6.233.342	6.029.770	-3,27%
FEBRERO	3.630.470	3.751.445	4.863.385	4.222.000	-13,19%
MARZO	3.828.616	4.804.977	6.289.286	4.935.647	-21,52%
ABRIL	3.537.289	4.284.746	5.623.067	4.445.789	-20,94%
MAYO	2.546.584	5.221.261	5.593.944	4.905.376	-12,31%
JUNIO	2.508.446	4.828.639	4.567.597	4.940.749	8,17%
JULIO	2.647.744	4.929.220	3.816.785	4.636.314	21,47%
AGOSTO	3.619.949	5.928.721	4.183.134	4.943.301	18,17%
SEPTIEMBRE	3.393.083	4.425.256	4.085.529	4.757.132	16,44%
OCTUBRE	4.452.465	5.501.522	4.782.704	5.130.056	7,26%
NOVIEMBRE	4.286.319	4.875.832	4.763.871	4.797.909	0,71%
TOTAL (NOV.)	39.084.940	53.136.644	54.802.644	53.744.043	-1,93%

**PRECIO CIF IMPORTACIÓN POR EE.UU DE LA PARTIDA 16.04.20 en USD/kg**  
ENERO - NOVIEMBRE

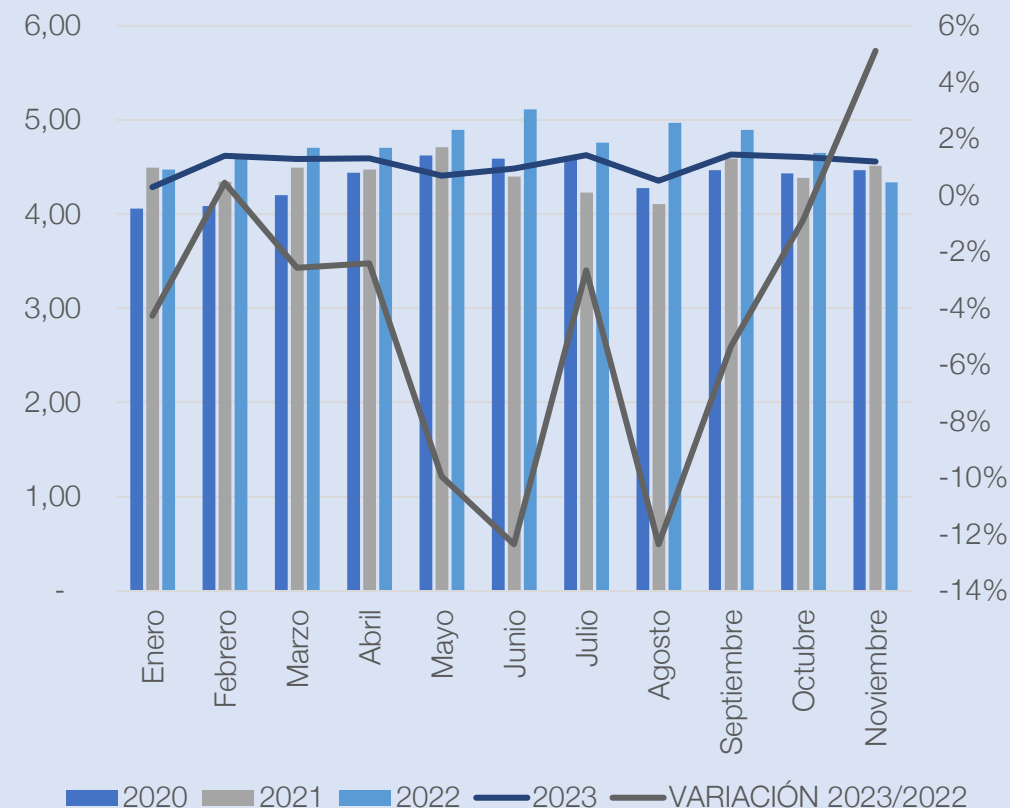

**PESCADO PREPARADO O EN CONSERVA, NESOI, INCLUIDOS LOS PRODUCTOS QUE CONTENGAN CARNE DE CRUSTACEOS, MOLUSCOS, ETC. Y ALBÓNDIGAS DE PESCADO, PASTELES Y PUDINES**

IMPORTACIÓN POR ESTADOS UNIDOS DE AMERICA A NOVIEMBRE POR PAIS  
en kilogramos

PAÍS	2020	2021	2022	2023	VARIACIÓN 2023/2022
THAILANDIA	9.556.507	13.281.037	13.073.870	12.406.985	-5,10%
INDIA	4.627.394	8.015.835	9.890.590	10.882.684	10,03%
CHINA	4.990.619	6.442.606	7.327.559	6.950.671	-5,14%
ECUADOR	433.877	102.278	95.646	46.046	-51,86%
VIETNAM	1.819.469	3.280.732	3.991.193	5.146.046	28,94%
SURCOREA	3.401.373	3.483.644	4.095.537	4.143.002	1,16%
MALASIA	2.701.760	3.430.791	2.448.186	2.860.492	16,84%
JAPON	3.712.424	4.539.844	4.559.445	3.126.048	-31,44%
MEXICO	208.305	252.199	327.851	251.994	-23,14%
OTROS	7.633.212	10.307.678	8.992.767	7.930.075	-11,82%
<b>TOTAL</b>	<b>39.084.940</b>	<b>53.136.644</b>	<b>54.802.644</b>	<b>53.744.043</b>	<b>-1,93%</b>

**PARTICIPACIÓN DE PROVEEDORES EN EL MERCADO DE EE.UU. PARTIDA 16.04.14.10 ENERO – NOVIEMBRE**

